TORRIJOS

24, 25 Y 26 DE MARZO DE 2023

"Despues desto partió el Rey de Cordoba, é vino para tierra de Toledo, é estovo algunos días en su lugar que llaman Torrijos á cinco leguas de Toledo. É fizo el Rey facer allí un torneo, é entró en él, e fue herido en la mano derecha de una punta de espada, en guisa que estaba en grand peligro, que le non podían tomar la sangre: é estovo allí fasta que sanó (...). É Rey tenía consigo en Torrijos á Doña María de Padilla que ya no había voluntad de casar con Doña Blanca de Borbón su esposa, ca sabed que era Doña María muy fermosa, é de buen entendimiento, é pequeña de cuerpo"

(Canciller Pedro Lopez de Ayala: "La Crónica del rey don Pedro". Año IV. 1353. Capitulo III)

Por decimosexto año consecutivo, Torrijos se prepara para recibir al rey Pedro I y celebrar las fiestas por el bautizo de su hija Beatriz. Fiestas a las que están invitados todos los torrijeños, pero también las gentes de poblaciones vecinas...y cualquier visitante que quiera acompañarnos en esta celebración.

Plaza San Gil, Calle Buenadicha, Plaza Doctor Cifuentes y Plaza de España

Ayuntamiento de Torrijos // Diputación de Toledo // BALCONET

ACTOS DE RECREA

JUEVES 23 DE MARZO

20.00 h La Noche de los Niños.
Jornada inaugural Crónica del rey D. Pedro 2023.
(Auditorio Palacio Pedro I)

VIERNES 24 DE MARZO

18.00h Apertura Del Mercado. Llegada Del Pueblo, Músicos y Comediantes.
Desfile y Alarde De Arqueros y Caballeros.

19.30h Llegada del rey a la villa de Torrijos.
(Plaza de España)

20.30h El Medievo en la voz de sus personajes
(Fachada del Palacio de Pedro I)

21.00h Pregón desde la Torre de la Colegiata.
(Colegiata)

SABADO 25 DE MARZO

09-14 h Competición de tiro con arco medieval.
(Patio porticado del Palacio de Pedro I)

12.00h Desfile de Gigantes y Cabezudos.
(Plaza de San Gil, Calle Buenadicha, Plaza del Dr. Cifuentes, Calle Mayor y Plaza San Gil.

12.30h Bautizo y consagración de la Princesita Beatriz
(Salida: Plaza San Gil Lugar: Colegiata)

13.30h Final tiro con arco medieval
(Patio Porticado Palacio)

14.30h Almuerzo popular en honor a la Princesita Beatriz
Cuenco de barro y judías blancas. Precio: 2,5 euros
(Plaza San Gil)

Asociaciones Participantes:

Asociación de Teatro Carpe Diem – Milites Xorxi – O.J.E. Atalaya – Asociación de Mujeres La Fuentecilla – Asociación de Arqueros D. Pedro I – Asociación de Baile Mª Victoria – Comparsa Cristiana Gutierre de Cárdenas – Grupo Variedades - Antares - Las Siete Partidas Asociación

CIÓN HISTÓRICA

18.30h **DESFILE DE LA COMITIVA REAL.**
(RECORRIDO: PARQUE ARCO DE TOLEDO, AVENIDA DE LA ESTACIÓN, C/ MANUEL BENAYAS, PLAZA DE ESPAÑA, C/ MAYOR, PLAZA DOCTOR CIFUENTES, C/ BUENADICHA Y PLAZA SAN GIL)
NOTA: SE ANIMA A TODOS LOS VISITANTES A PARTICIPAR CON INDUMENTARIA MEDIEVAL.

19.30h **LLEGA DEL REY D. PEDRO Y SEQUITO A PALACIO, RECEPCIÓN Y BAILE DE BIENVENIDA, Y SALUDO DEL REY AL PUEBLO. REPRESENTACIÓN DEL REY IMPARTIENDO JUSTICIA.**
(FACHADA PRINCIPAL DEL PALACIO DE PEDRO I)

22.00h **LA NOCHE DEL CORREFOC.**
(PLAZA DEL CAÑO NUEVO, CALLE MURILLO Y PLAZA SAN GIL)

DOMINGO 27 DE MARZO

11.30 h **DESFILE DE GIGANTES Y CABEZUDOS**
(PLAZA DE ESPAÑA, CALLE MAYOR, PLAZA DEL DR. CIFUENTES, CALLE BUENADICHA Y PLAZA SAN GIL)

12.30 h **TORNEOS, EXHIBICIÓN DE ARQUEROS, LUCHA DE ESPADAS Y COMBATES, DUELO DEL REY D. PEDRO I Y XORXO, Y LLUVIA DE FLECHAS.**
(RECORRIDO: C/VISTILLAS A C/MURILLO)

14.00h **ALMUERZO POPULAR EN HONOR A DOÑA MARÍA DE PADILLA**
CUENCO DE BARRO Y MIGAS. PRECIO: 2,5 EUROS
(PLAZA SAN GIL)

18.30h **EL MEDIEVO EN LA VOZ DE SUS PERSONAJES**
(RECORRIDO: FACHADA DEL PALACIO DE PEDRO I)

20.30 h **DELIRIOS DEL REY D. PEDRO I Y DESFILE DE ANTORCHAS**
(RECORRIDO: PLAZA DE SAN GIL, C/ CUEVA, PLAZA GUITIERRE DE CÁRDENAS, C/ CRISTO, C/ MOLINOS, C/ MURILLO Y PATIO PORTICADO DEL PALACIO DE PEDRO I)

AMIGOS DE LA COLEGIATA – ASOCIACIÓN CAMINO NUEVO – ASOCIACIÓN JUVENIL KANTUKA - ESCUELA MUNICIPAL DE TEATRO - BANDA DE CORNETAS Y TAMBORES HERMANDAD DE JESÚS NAZARENO .

RECORRIDO MERCADO MEDIEVAL

1. ARQUEROS, BALLESTEROS Y TORNEOS
2. LUDOTECA Y CETRERÍA
3. EXPOSICIONES
4. OFICIOS ÁRABES
5. ZOCO ÁRABE
6. CAMPAMENTO MILITAR Y ESPECTÁCULO DE CABALLOS

ITINERARIO DE DESFILES

- GIGANTES Y CABEZUDOS
- DESFILE REAL
- DELIRIOS Y DANZAS DE LA MUERTE

JORNADAS DE LA TAPA MEDIEVAL

VI JORNADAS DE LA

TAPA MEDIEVAL

ORGANIZA: ***ASOBARETO***

COLABORA: ***AYUNTAMIENTO DE TORRIJOS***

PRECIO: **2,5€**

1. La Salve
Matlu' marroquí con pollo especiado,
C/ Pablo Neruda, 10

2. Bar Plaza España
Castelul Cerbului
Bocatín de picadillo de ciervo medieval con huevo.
Plaza de España, 17

3. Bar Refugio
Bollo de pan relleno de picadillo de chorizo con huevo.
Plaza de España, 2

4. La Perla
Migas en buena compañía.
Plaza del Cristo, 7

5. Bar el Diamante
Tapa Turriss.
C/ Baustista Díaz Ibáñez, 4

6. Restaurante&Bar La calesa
La Tapa del Infante Don Froilán de todos Los Santos
Crepe de Gorrín Ibérico con harina de almorta, hidromiel y mostaza en grano.
C/ Puente, 19

7. La Panza
Alboronia con huevo frito de codorniz.
C/ Puente, 19

REGNATOR

COMPETICIÓN DE CARRERA DE CABALLOS EN HONOR AL REY DON PEDRO

AYUNTAMIENTO Torrijos

ORGANIZA: ***AYUNTAMIENTO DE TORRIJOS***

COLABORA: ***ESPAÑA E HIJOS***

Lugar: PLaza España - Plaza de Cristo

VIERNES 24 DE MARZO

20.00h Presentación de caballos antes el rey

(Patio Porticado Palacio de Pedro I)

SÁBADO 25 DE MARZO

11.00h Presentación de caballos ante el rey.

11:00 Barrio El Arrabal.
11:15 Barrio Puerta de Maqueda.
11:30 Barrio Puerta de Toledo.
11:45 Barrio Puerta de Gerindote.

14.00 h Regnator: Carrera contrarreloj.
21.00 h Regnator: Carrera de clasificación

DOMINGO 26 DE MARZO

13.30h Juegos medievales y torneo con caballos.
19.30 h Regnator: Carrera Real.
Proclamación de ganador y entrega del Estandarte de la Princesita Beatriz.

CARRILLO

ALUMINIO | CLIMATIZACIÓN | FERRETERÍA

De profesional a profesional

Valoramos tu tiempo

Lo que necesitas para tu instalación, sin necesidad de acudir a otro sitio: equipamiento, herramientas y accesorios.

Asesoramiento integral

Único centro con servicio de asesoramiento de instalaciones y de montaje "in situ" a pie de obra.

Ctra. Toledo-Avila, km 30,400
45500 Torrijos
TOLEDO
Tel. 925 764 094

www.carrillo.biz

TALLERES Y EXHIBICIONES

TORNEO INFANTIL DE TIRO CON ARCO

Viernes 24 de marzo
18:30 h

Lugar: Patio porticado del Palacio de Pedro I.
A cargo de: Asoc. de Arqueros de D. Pedro I

PALIO TURRICULANO, JUEVES MEDIEVALES Y TORNEOS INFANTILES.

Sábado 25 de marzo
12:30 h

Lugar: Plaza San Gil
A cargo de: OJE

ENTRENAMIENTO DE COMBATE CON ARMAS Y ARMADURAS MEDIEVALES

Sábado 25 de marzo
13.00 h

Lugar: Plaza de España
A cargo de: Milites Xorxi

TALLER INFANTIL

"ANTARES DEL MEDIEVO. CREA TU CAMISETA MEDIEVAL."

Sábado 25 de marzo
17.00h

Lugar: Plaza San Gil
A cargo de: Antares

EXHIBICIÓN NOCTURNA DE LUCHA DE CABALLEROS.

Sábado 25 de marzo
20:00 h

Lugar: Patio porticado del Palacio de Pedro I.
A cargo de: Milites Xorxi

VESTIR AL CABALLERO

Domingo 26 de marzo
19:00 h

Lugar: Patio Porticado del Palacio de Pedro I.
A cargo de: VII Partidas

DISTRIBUIDOR OFICIAL DE:

- COCA COLA
- CERVEZAS ARTESANAS: Monkey y Sagra
- MOET HENNESSY ESPAÑA
- BODEGAS CUNE
- BODEGAS OLARRA
- DESTILERIAS LA NAVARRA
- GALLETAS GULLON

¡¡LOTES Y CESTAS DE NAVIDAD!!

Avda. de los Trabajadores, 2-4. • Pol. Ind. Atalaya • 45500 TORRIJOS • Tel. 925 775 107

GAONA FRUTAS

La fruta y el deporte, tus mejores aliados.

GAONITAS

C/ Orgaz, 4 · TORRIJOS
Tlf.: 925 76 01 22 · Fax: 925 76 01 39

II CONCURSO DE FOTOGRAFÍA

CRÓNICAS DEL REY DON PEDRO I

Del 24 al 26 de marzo de 2023.

Primer premio: *500 euros*

Segundo premio: *250 euros*

Tercer premio: *100 euros*

Especial para móvil: 100 euros

Categorías a presentar:

- *Retratos*
- *Escenas/teatralizaciones*
- *Nocturnas*

Fotografías:
El participante deberá entregar solo una foto de cada categoría (Retratos, Escenas/teatralizaciones y Nocturnas) para ser admitido en el concurso.

Más información en nuestra página web: ***https://www.afotorrijos.es/concurso-fotografico-cronicas***

Inscripciones: ***Hasta las 23:59h del 20 de marzo de 2023 a través del formulario que se encuentra en nuestra página web.***

ORGANIZA: • AYUNTAMIENTO DE TORRIJOS • AFOTO

LOS CAPRICHOS DE DON PEDRO

¡No te quedes sin probar los dulces con los que disfruta su majestad!

PRECIO:
7,20 €

C/ Gibraltar Español, 18 - Tel. 679 98 12 31
tahona
elCristo
panadería & bollería artesanal
MANUFACTURADO EN TOLEDO
Torrijos (Toledo)

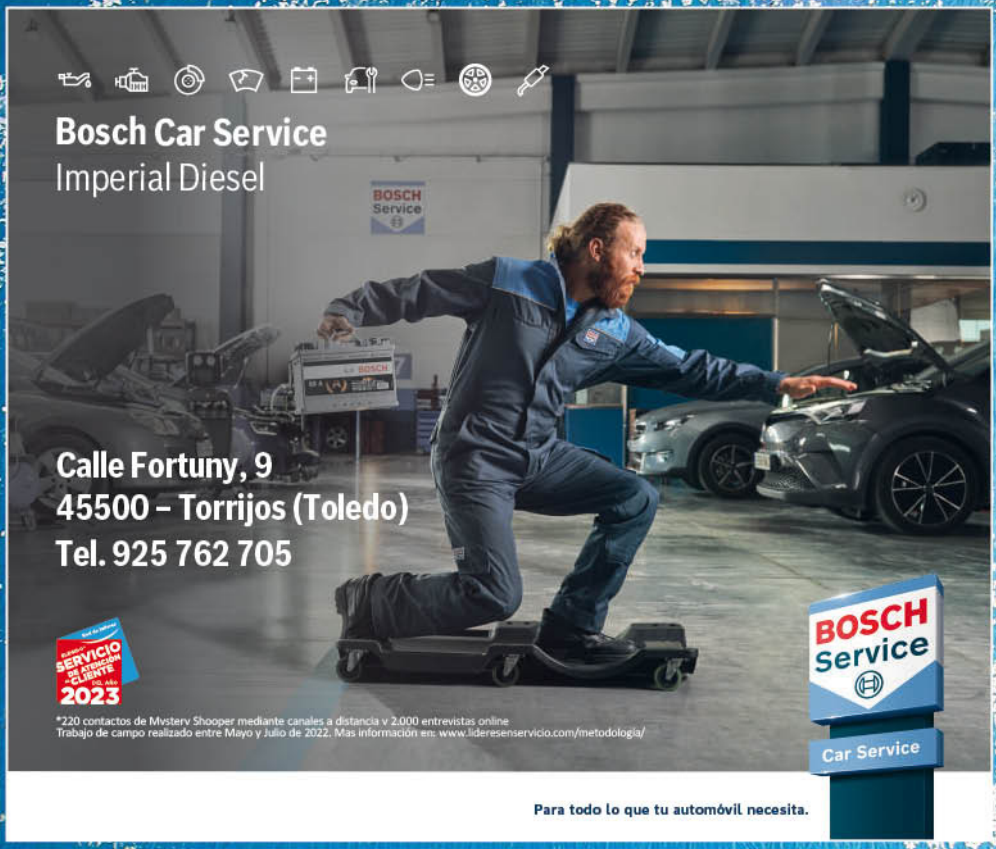
Bosch Car Service
Imperial Diesel
BOSCH
Service
Calle Fortuny, 9
45500 – Torrijos (Toledo)
Tel. 925 762 705
SERVICIO DE ATENCIÓN AL CLIENTE
2023
*220 contactos de Mystery Shooper mediante canales a distancia y 2.000 entrevistas online
Trabajo de campo realizado entre Mayo y Julio de 2022. Más información en: www.liderenservicio.com/metodologia/
BOSCH
Service
Car Service
Para todo lo que tu automóvil necesita.

Disfraces
MURILLO
TRAJES MEDIEVALES
C/ Fortuny, 8 TLF: 925762823
WWW.DISFRACESMURILLO.ES

MERCADO
MEDIEVAL
TEATRO
DE CALLE
MÚSICA
EN VIVO
CETRERÍA
TORNEOS CON
CABALLOS
ATRACCIONES
ARTESANALES
TABERNAS Y
ARTESANÍA
CORREFOCS

aupa telecom

PÁSATE A

AUPA TELECOM

Fibra Óptica

600Mb

Por solo **29,50€**

MEJORA TU CONEXIÓN

CON AUPATELE.COM

Ludo'Class

ESCUELA DE FRANCÉS

J'❤ le français

La seguridad de tus hijos está Garantizada

- Escuela Oficial de Idiomas - Alliance Française
- Preparación de Francés a todos los niveles
- Profesora Nativa bilingüe

ABIERTO PLAZO DE MATRÍCULA

• GRUPOS REDUCIDOS • CON MEDIDAS ANTI-COVID

Infórmate ahora

639 603 191

C/ Ambrosio Ballesteros 7, Oficina 5
TORRIJOS (Toledo)

CENTRO OFICIAL
ALIANZA FRANCESA TOLEDO

af Alliance Française Toledo

Síguenos LudoClass

+ info LudoClass.com

Liberté • Égalité • Fraternité
RÉPUBLIQUE FRANÇAISE

CRÓNICAS
DEL REY DON PEDRO

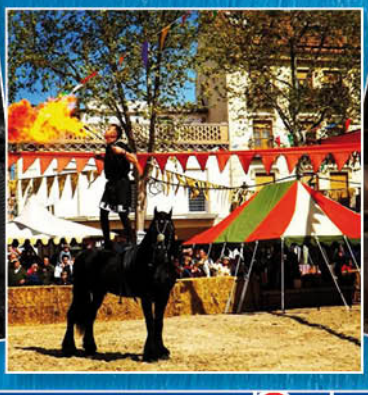

decoraciones SANTANDER

PYMA Pasión por pintar

Titan

pinturas DECOSAN

pinturas Procolor

Disnamair, S.A. MAQUINARIA DE PINTURA

45 ANIVERSARIO 1975 2020

45500 TORRIJOS (Toledo)
ALMACEN: C/ Salve, 20
Tlf.: 925 76 21 54 • Fax: 925 76 18 01
Plaza de España, 2 • Tlf./Fax: 925 76 07 65

45600 TALAVERA DE LA REINA
Avda. Pío XII, 18 • Tlf.: 925 82 34 34

45007 TOLEDO
C/ Río Jarama, 63 • Tlf./Fax: 925 25 68 42

decosan@decoracionessantander.net
www.decoracionessantander.net

Restaurante

Refu.Xio

- Bautizos
- Cumpleaños
- Reuniones...

Arroces por encargo

C/ Puente, 33. Torrijos - Tel.: 925 762 363

VEN A DEGUSTAR
NUESTRA TAPA MEDIEVAL

Café-Bar
Refugio
Torrijos

Plaza de España, 4.
Tel.: 635 77 20 26

CRÓNICAS
DEL REY DON PEDRO

LT OFICINA DE SERVICIOS TORRIJOS, S.L.

ASESORIA FISCAL Y LABORAL

OfiSerTo

Allianz
Antonio Díaz Parra

C/ Nueva, 41
45500 - TORRIJOS (Toledo)
Telf./Fax: **925 77 02 02**
ofiserto@gmail.com

Mínimal Decoración

Manuel Martínez de la Casa Benavente
INTERIORISTA

C/ Manuel Benayas, 9 TORRIJOS Tlf. 925 760 149
info@minimaldecoracion.com

SIGUENOS EN:
@Mínimal MODA y DECORACIÓN. Torrijos
@minimal_moda_y_decor
WEB www.minimaldecoracion.com

PIZZERÍA

TORRI

PIZZAS ARTESANAS A DOMICILIO

Tel. **925 77 09 57 - 616 33 44 95**

ABIERTO FINES DE SEMANA Y FESTIVOS

C/ Bautista Díaz Ibáñez, 3 – TORRIJOS

(Aceptamos tarjetas de crédito)

CRÓNICAS
DEL REY DON PEDRO

福

Gestpyme Asesores

Asesoría de Empresas
Laboral
Fiscal
Contable
Asesoría Jurídica
Abogados

C/ Tejar, 34 - 1ºC - TORRIJOS - Tels.: 615 29 14 53 / 925 76 40 29

FINGESTION
administradores de fincas

Administramos comunidades ofreciendo un trato directo a los copropietarios

- ✓ Puesta en marcha de comunidades de nueva creación.
- ✓ Administración de comunidades.
- ✓ Asesoría Jurídica.

C/ Tejar, 34 - 1º C – 45500 Torrijos
Tel.: 925 76 41 44 Fax: 925 76 40 29

Soluciones integrales para gestionar su Comunidad de Vecinos

Restaurante Salamanquilla

Restaurante Salamanquilla, tu restaurante de confianza

Tel. **925 59 72 52**

Ctra. N-V, km. 85,100 - 45543 OTERO (Toledo)

www.restaurantesalamanquilla.com
info@restaurantesalamanquilla.com

CRÓNICAS
DEL REY DON PEDRO

DECORACIONES PINTULAMA, S.L.

TRABAJOS DE PINTURA

Polig. Industrial Atalaya
C/ Guillermo Marconi, 25 - TORRIJOS

Tels.: 925 771 290 / 678 40 81 66
Móviles: 610 74 92 31/32
pintulama@hotmail.com

- Pintura en general
- Techos desmontables
- Pladur y escayola
- Tarima flotante
- Limpieza de tejados (Grúa propia)
- Rehabilitación de viviendas interior y exterior

Síguenos en: Facebook

BODEGAS MUÑOZ VENTA DE VINO

Méntrida
Denominación de Origen
TOLEDO

CRIADOR Y EXPORTADOR DE VINOS
A GRANEL Y EMBOTELLADOS.

ABIERTO TODOS LOS DÍAS
SÁBADOS Y DOMINGOS POR LA MAÑANA.

Ctra. de Torrijos, s/n. CARMENA (Toledo) España
Tel.: 925 742 170 - Móvil: 667 515 204 - email: bodegascarmena@gmail.com

DIPUTACIÓN DE TOLEDO

Crecemos juntos

DIPUTACIÓN DE TOLEDO

www.diputoledo.es

itv TORRIJOS

TRABAJAMOS POR SU SEGURIDAD

Si quieres evitar esperas innecesarias, puedes solicitar

CITA PREVIA

a través de nuestra web

www.itvtorrijos.es

o llamando al número de teléfono

925 76 43 77 / 618 48 66 69

C/ Alfareros, 10. Polígono Atalaya. TORRIJOS.

Solicite nuestra Unidad Móvil a través del teléfono:

620 11 80 86

Vehículos agrícolas - Obras y Servicios - Ciclomotores

Nos desplazamos a su localidad o instalaciones

JAMONES EL CHATO s.a.

TORRIJOS - TOLEDO Tlf.: 925 76 19 91

GRAN SELECCIÓN
CAMPO Y ALMA
CASTILLA-LA MANCHA
JAMÓN JASETO
PREMIO GRAN SELECCIÓN
2022

JAMONES EL CHATO, S.A.
MEJOR Jamón de CASTILLA-LA MANCHA en los años 2010, 2011, 2014, 2015, 2016, 2017, 2019, 2021 y 2022
PREMIOS "GRAN SELECCIÓN"

I.G. RAFAEL - 925 76 00 69

GRAN SELECCIÓN
CASTILLA-LA MANCHA
JAMÓN EL CHATO
PREMIO GRAN SELECCIÓN
2021
"PREMIO GRAN SELECCIÓN 2021"

GRAN SELECCIÓN
CASTILLA-LA MANCHA
JAMÓN JASETO
PREMIO GRAN SELECCIÓN
2019
"PREMIO GRAN SELECCIÓN 2019"

GRAN SELECCIÓN
CASTILLA-LA MANCHA
JAMÓN EL CHATO
PREMIO SELECCIÓN ORO
2017
"PREMIO SELECCIÓN ORO 2017"

GRAN SELECCIÓN
CASTILLA-LA MANCHA
JAMÓN EL CHATO
PREMIO SELECCIÓN ORO
2016
"PREMIO SELECCIÓN ORO 2016"

granSelección2015
CASTILLA-LA MANCHA
JAMÓN JASETO
PREMIO GRAN SELECCIÓN
2015
"PREMIO GRAN SELECCIÓN 2015"

GRAN SELECCIÓN XIV
CASTILLA-LA MANCHA
JAMÓN JASETO
PREMIO GRAN SELECCIÓN
2014
"PREMIO GRAN SELECCIÓN 2014"

GRAN SELECCIÓN
CASTILLA-LA MANCHA
JAMÓN JASETO
PREMIO GRAN SELECCIÓN
2011
"PREMIO GRAN SELECCIÓN 2011"

GRAN SELECCIÓN
CASTILLA-LA MANCHA
JAMÓN JASETO
PREMIO SELECCIÓN ORO
2011
"PREMIO SELECCIÓN ORO 2011"

"PREMIO SELECCIÓN ORO 2010"

JAMONES EL CHATO S.A.
45500 TORRIJOS (Toledo) • Tel.: 925 76 19 91 · Fax: 925 76 27 56
www.jamoneselchato.com • www.jamonserranoelchato.com